Wahl zum 19. Deutschen Bundestag
Wahlkreis 236
Bamberg

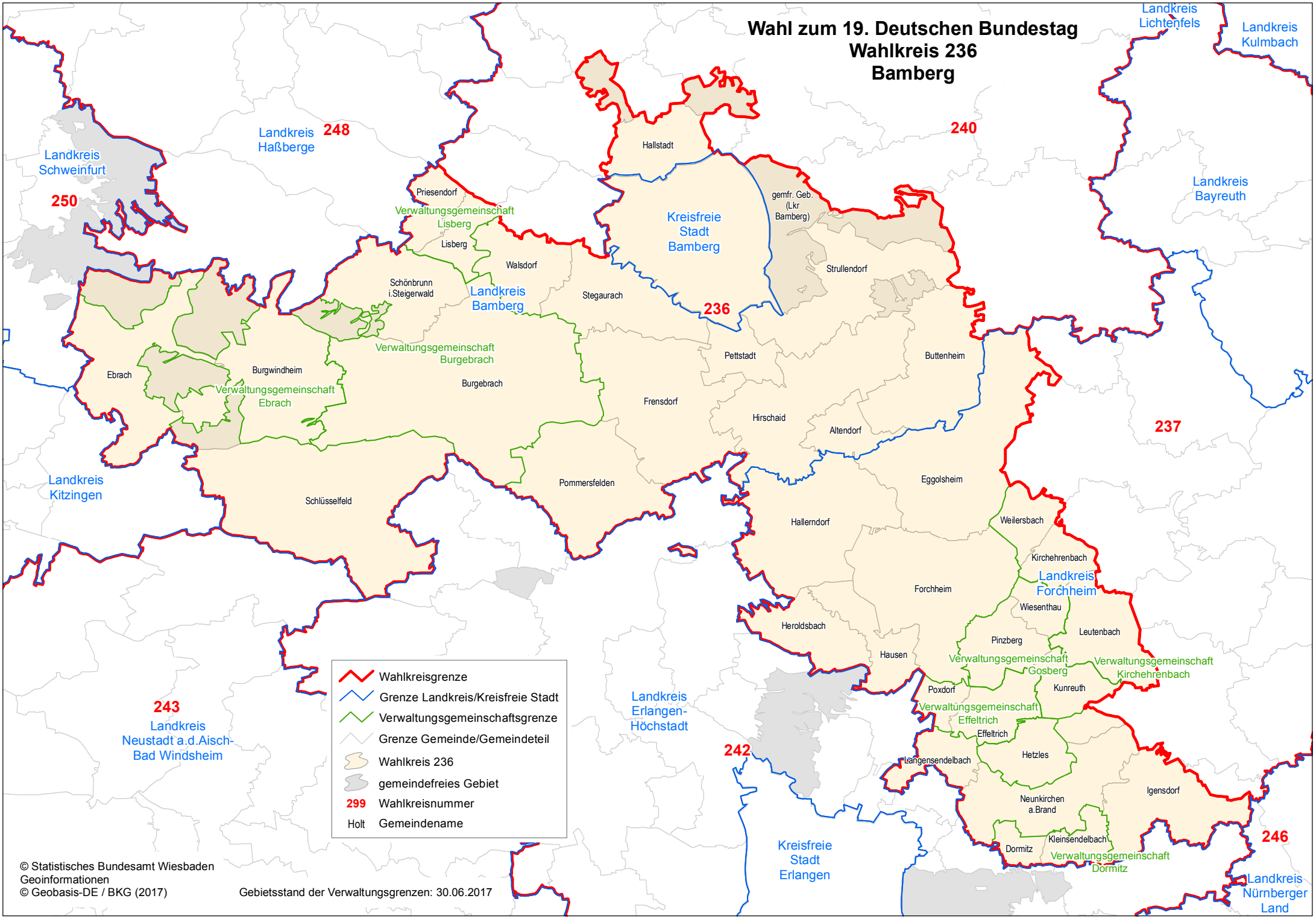

© Statistisches Bundesamt Wiesbaden
Geoinformationen
© Geobasis-DE / BKG (2017)

Gebietsstand der Verwaltungsgrenzen: 30.06.2017